



*[Handwritten signature]*

PÁGUESE BOLETAS CORRESPONDIENTES A  
 CONSUMOS BÁSICOS GASTOS COMUNES  
 EDIFICIO DE SERVICIOS PÚBLICOS.

RESOLUCION (E) N° **470**

PUNTA ARENAS, **1 MAR. 2016**

VISTOS:

- a) Ley N° 20.882 que aprobó el Presupuesto para Sector Público para el año 2016, publicado en el Diario Oficial el 05 de Diciembre de 2015;
- b) Las facultades que me confiere el Decreto Supremo N°355 de 1976 de Vivienda y Urbanismo, la Resolución con Toma de Razón N°18/15 y la Resolución Exenta N°2269 de 05/12/2014, que actualiza Normas sobre Delegación de Facultades en el SERVIU Magallanes;

**CONSIDERANDO:**

- a) La necesidad de cancelar los consumos básicos (agua, gas, electricidad) correspondientes a los gastos comunes del Edificio de Servicios Públicos correspondiente al mes de febrero de 2016;
- b) Las Boletas Electrónica detalladas a continuación, **correspondiéndole a este SERVIU cancelar el equivalente al 25,85% del total del gasto de los consumos básicos del edificio de servicios públicos XII Región, correspondientes al mes de febrero de 2016;**

PROVEEDOR	BOL. ELECT.	FECHA	MONTO TOTAL FACTURADO	ASIG. PPTARIA	CTA. CONTABLE	NOMBRE	(25,85%) MONTO A PAGAR \$
EDELMAG	3092402	01-03-2016	2.140.900	2205001	5320501	ELECTRICIDAD	553.423
AGUAS MAGALLANES S.A.	1904135	25-02-2016	1.743.100	2205002	5320502	AGUA	447.696
GASCO S.A.	5793180	23-02-2016	1.161.600	2205003	5320503	GAS	300.274
<b>TOTAL A PAGAR EN ESTA RESOLUCION</b>							<b>1.301.390</b>

**R E S U E L V O:**

I. **DISPONER EL PAGO** de los consumos detallados de acuerdo al **CONSIDERANDO** letra b).

**VALOR TOTAL \$ 1.301.390.-**

II. **EL GASTO**, que demande el cumplimiento de la presente Resolución por la suma de \$1.301.390.- (UN MIL TRESIENTOS UN MIL TRESIENTOS NOVENTA PESOS) **SE IMPUTARA de acuerdo a detalle del cuadro en el considerando b) precedente.**

NOTIFÍQUESE, CÚMPLASE Y ARCHÍVESE

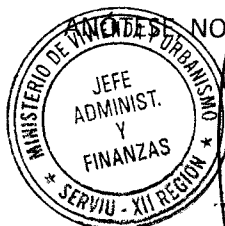
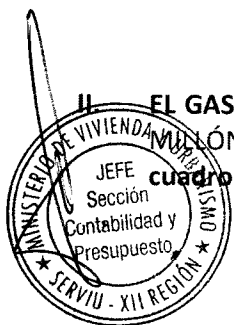

*[Handwritten signature]*

**JOSE ALEJANDRO CAMELIO THOMSEN**  
**JEFE DEPTO. ADM. Y FINANZAS**  
**SERVIU REGIÓN DE MAGALLANES Y ANTÁRTICA CHILENA**

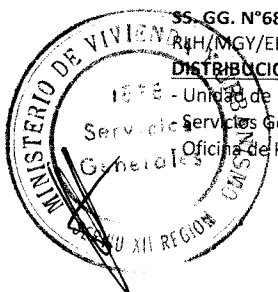

SS. GG. N°68.-  
 R/H/MGY/EEZ/eez.-  
**DISTRIBUCION**  
 JEFE - Unidad de Presupuesto (1)  
 Servicios Generales (1)  
 Oficina de Partes. (1)

SIGFE Serviu XII Región Magallanes y Antártica SERVIU XII Región Ejercicio Fiscal 2016	GOBIERNO DE CHILE
---	-------------------

Id:27175	<b>Compromisos</b>	Aprobado(000308)
Título: Ord.99 02 Marzo 2016 Consumos Básicos Edificio Edelmag,Aguas y Gasco		
Ejercicio Fiscal: 2016	Fecha: 08/03/2016	Moneda: Nacional
Proveedor: 88221200-9	Edelmag S.A.	
		Fecha Estimada: 30/04/2016

Descripción	¿Qué Requerimientos?	Recursos?					
Requerimiento: SUBT.22 BIENES Y SERVICIOS DE CONSUMO							
INSUMO	CLASIFICADOR	TOTAL CANT.	TOTAL MONTO	VIGENTE CANT.	VIGENTE MONTO	FUTURO MONTO	EL
ASIG PPA	2205001-Electricidad	0	553.423	0	553.423	0	→ 5320501
ASIG PPA	2205002-Agua	0	447.696	0	447.696	0	→ 5320502
ASIG PPA	2205003-Gas	0	300.274	0	300.274	0	→ 5320503
Total Requerimiento			1.301.393		1.301.393	0	
Total			1.301.393		1.301.393	0	

Crear

Volver



**ORD. :** N° 99 /

**ANT. :** No hay

**MAT. :** Remite copias de boletas de consumos básicos Edificio y distribución del gasto por Servicio.

**INCL. :** Lo indicado.

**PUNTA ARENAS, 02/03/2016**

**DE : PRESIDENTE CONSEJO ADMINISTRACION EDIFICIO  
SERVICIOS PUBLICOS**

**A : SEGÚN DISTRIBUCIÓN**

Adjunto remito a Ud., fotocopias de boletas de consumos básicos del Edificio, así mismo se adjunta la distribución del gasto por Servicio.

De acuerdo a lo anterior, solicito a Ud., si lo tiene a bien, gestionar el pago correspondiente.

Saluda atentamente a ud.,

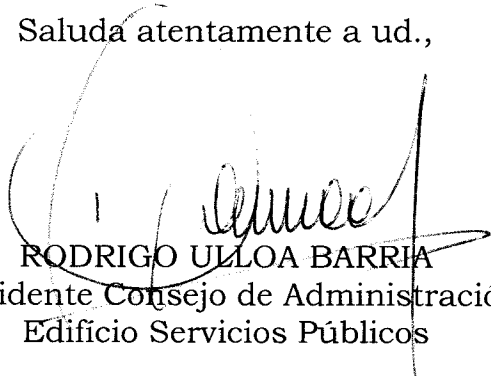
  
**RODRIGO ULLOA BARRIA**  
Presidente Consejo de Administración  
Edificio Servicios Públicos

RUB/rub

**DISTRIBUCIÓN:**

1. Sr.Seremi MINVU
2. Sra.Directora SERVIU ✓
3. Sr.Director Regional INE
4. Sr.Tesorero Regional
5. Sr.Mauricio Freire D.C. y F. MOP
6. Archivo |

**DETALLE DE PAGO POR CONSUMOS BASICOS EDIFICIO**

EMPRESA	DETALLE DEL CONSUMO			BOLETA O FACTURA			
	DESDE	HASTA	TOTAL	FECHA	NUMERO	MONTO	VCMTO.
EDELMAG S.A.	28-01-2016	25-02-2016	2.140.900	01-03-2016	3092402	2.140.900	14-03-2016
AGUAS MAGALLANES S.A.	21-01-2016	22-02-2016	1.731.901	26-02-2016	1904135	1.731.901	14-03-2016
GASCO S.A.	26-01-2016	23-02-2016	1.161.600	23-02-2016	5793180	1.161.600	28-03-2016

**DISTRIBUCION POR SERVICIO**

SERVICIO	DISTRIBUC.PORCENTUAL			DETALLE DEL PAGO		
	S. PROPIA	S. COMUN	TOTAL %	EDELMAG S.A.	AGUAS MAGALLANES S.A.	GASCO S.A.
M.O.P.	40,93%	13,11%	54,04%	1.156.942	935.920	627.727
SERVIU	20,60%	5,25%	25,85%	553.423	447.696	300.274
TESORERIA	5,21%	1,67%	6,88%	147.294	119.155	79.918
INST.NAC.ESTADISTICAS	4,03%	1,29%	5,32%	113.896	92.137	61.798
M.VIVIENDA Y URB.	4,97%	2,94%	7,91%	169.345	148.215	91.883
<b>TOTAL</b>	<b>75,74%</b>	<b>24,26%</b>	<b>100,00%</b>	<b>2.140.900</b>	<b>1.743.123</b>	<b>1.161.600</b>

PUNTA ARENAS, 02 de MARZO de 2016

DIRECCIÓN: CROACIA 722  
COMUNA: PUNTA ARENAS  
DIRECCIÓN POSTAL: CROACIA 722 PISO 6

DIRECCIÓN DE ARQUITECTURA

R.U.T.: 88.221.200-9  
**BOLETA ELECTRÓNICA**  
Nº 3092402

S.I.I. PUNTA ARENAS

Nº Docto Interno: 13963407  
Fecha de Emisión: 01-MAR-2016  
Nº Instalación: 45884

**Nº Servicio 45884**

**DATOS DEL CONSUMO**

PERIODO DE CONSUMO: 28-ENE-2016 AL 25-FEB-2016

Nº MEDIDOR	PROPIEDAD	PERIODO LECTURA	LEC ANT	LEC. ACT	CTE	CONSUMO	UN
66824213 66956233	CLIENTE CLIENTE	28/01/2016-25/02/2016 28/01/2016-25/02/2016	46.353 5.410,7000	46.534 5.421	140 140	25.340 1.442	kWh kVA/Rh

**Demanda en Horas Punta Leída :57,1 kW**  
**Demanda Suministrada Leída :101,8 kW**  
**Factor de Potencia:1,00**  
**Fecha Estimada Próxima Lectura:25/03/2016**

**HISTÓRICO DEL CONSUMO kWh**

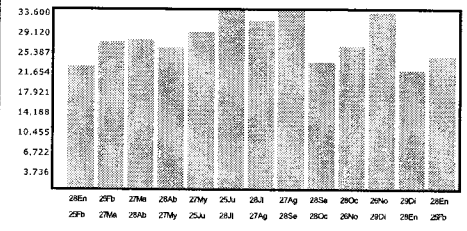

**DETALLE DE SU CUENTA**

DETALLE	Cantidad	Total
CARGO FIJO	1 \$	2.166
CARGO ENERGÍA BASE	25.340 kWh \$	1.486.622
DEMANDA MAXIMA HP	54,6 kW \$	508.129
DEMANDA SUMINISTRADA	119,4 kW \$	143.920
AJUSTE SENCILLO ANT	1 \$	80
AJUSTE SENCILLO	1 \$	-17

Valores con IVA incluido/Tarifas Fijadas según Decreto N°1T/2012. (Publicado en D.O. el 02/04/2013)

<b>Total Boleta</b>	\$	<b>2.140.837</b>
<b>Otros Cargos</b>	\$	<b>63</b>
<b>Total Cargos del Mes</b>	\$	<b>2.140.900</b>
<b>Saldo Anterior</b>	\$	<b>0</b>
<b>Total a Pagar</b>	\$	<b>2.140.900</b>

**Pagar Hasta: 14-MAR-2016**

**COMPENSACIONES**

**DATOS DEL SERVICIO**

Asignado a S/E: PUNTA ARENAS  
Tarifa: AT4.3  
Sector Tarifario: EDELMAG-1  
Potencia Conectada: 400 kW  
Fecha Término Tarifa: 30/04/2016  
Fecha Límite Modificación Tarifa: 31/03/2016  
Grupo de Consumo: PUNTA ARENAS  
Consumo de Referencia: 30.960 kWh  
Grupo de Facturación: 100  
Ruta: 3000

Último pago: \$1.059.021, el 23/02/2016 en EDELMAG II PA

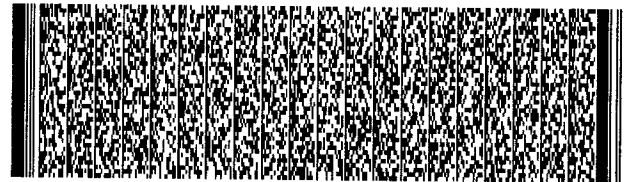

Tímbr Electrónico S.I.I. Res. Ex. N° 162 del 28/10/2010



Nº Doc. Interno: 13963407  
Fecha de Emisión: 01-MAR-2016  
Nº de Instalación: 45884  
Nº Cliente: 45884  
Ruta: 3000  
Var. Correspo.: DCFM

**Total a Pagar: \$ 2.140.900**

**Pagar Hasta: 14-MAR-2016**



AGUAS MAGALLANES S.A.  
 Casa Matriz: Isidora Goyenechea 3.600  
 Ofic. 401 - 402, Las Condes, Santiago.  
 Giro: Captación, purificación y  
 distribución de agua.  
 www.aguasmagallanes.cl



61-228-00-28  
 desde celulares 02-23412827

RUT 76.215.628-8  
 BOLETA ELECTRONICA  
 N° 1904135

EDIFICIO MOP MINVU  
 BORIES, GOBERNADOR CARLOS #473, PUNTA ARENAS  
 PUNTA ARENAS

RUTA: 11901092870

**Su Consumo es:** 1.259,00

Lectura Actual (22-02-2016)	87396
Lectura Anterior (21-01-2016)	86137
Consumo Periodo (m3)	1259
Consumo Facturado (m3)	1259

Fecha Estimada Próxima Lectura 23-03-2016

**Detalle de su cuenta**

Cantidad	Precio (\$)	Total (\$)
Cargo Fijo	1,00	1.179,00
Consumo agua potable	1.259,00	691,92
Servicio alcantarillado	1.259,00	502,77
Tratamiento aguas servidas	1.259,00	179,99
<b>Total Servicios Mes</b>		<b>1.731.901</b>
Intereses		11.222
<b>Total Venta Mes</b>		<b>1.743.123</b>
Saldo anterior		2
Ajuste Sencillo Crédito		-31
Ajuste Sencillo Débito		6

**TOTAL A PAGAR** 1.743.100

**N° SERVICIO** 412315-8

**VENCIMIENTO** 14-03-2016

**TOTAL A PAGAR** \$ 1.743.100

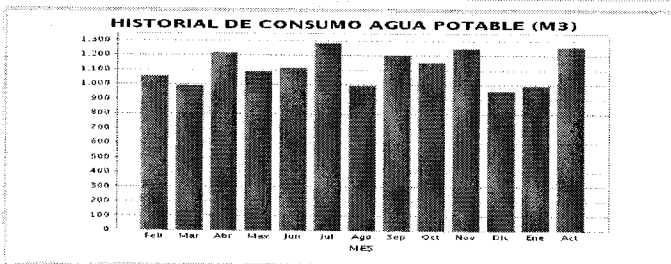

**Aguas Magallanes le informa**

Pagos Del Periodo (23-02-2016) \$ 2.721.448  
 Tarifa Publicada La Prensa Austral 06 Enero 2016  
 Tarifas Incluyen I.V.A., Grupo Tarifario 1

Factor de Cobro 1  
 N° de Medidor 947  
 Diametro de Medidor 38

FECHA EMISIÓN 26-02-2016



Timbre Electrónico SII

Res. 95 del 2012. - Verifique información en www.sii.cl



001019041350041231501743100



TOTAL A PAGAR	\$ 1.743.100
VENCIMIENTO	14-03-2016
FECHA EMISIÓN	26-02-2016
N° SERVICIO	412315-8
BOLETA ELECTRÓNICA N°	1904135

DIRECCION : CROACIA 722  
 COMUNA : PUNTA ARENAS  
 N° BOLETA : 5793180  
 PODER CALORIFICO : p.c.s nom 9,665 K.cal/m3S  
 PRODUCTO : GAS NATURAL

N° 5793180

68315300-1

N° MEDIDOR 1355742 PROPIEDAD GASCO S.A. TARIFA 3 A LECTURA ACTUAL : 3319134 23-FEB-2016  
 LECTURA ANTERIOR : 3305912 26-ENE-2016  
 CONSUMO LEIDO (M3) : 13222  
 FACTOR CORRECCION : 1,03710  
 CONSUMO CORREGIDO (M3) : 13712,53620

CONSUMO \$ 1.130.571  
 PAGO FIJO \$ 706  
 VALOR MEDIDOR MODELO 3000 A \$ 30.306  
 TOTAL FACTURADO MES \$ 1.161.583  
 IMPORTE FAVOR \$ -10  
 IMPORTE SENCILLO ANTERIOR \$ 36  
 IMPORTE SENCILLO \$ -9  
 TOTAL A PAGAR \$ 1.161.600  
 IMPORTE PAGO (29-ENE-2016) \$ 1.112.337  
 IMPORTE PAGO (GASCO)

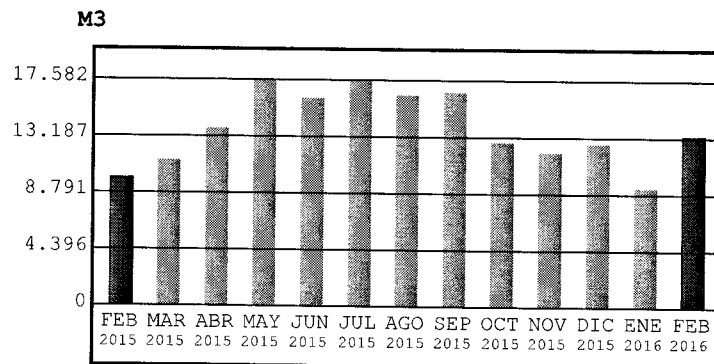

aporte compensatorio del Estado estimado en el  
 total facturado del mes, corresponde a: \$ 3.036.366  
 (valor incluye iva)

TARIFA CORTE Y REPOSICION \$ 6.486  
 (RECONEXION DE SERVICIO)  
 CORTE SERVICIO MATRIZ \$ 328.684  
 \* VALORES INCLUYEN IVA

3/02/2016 28/03/2016 \$ 1.161.600



Timbre Electrónico SIT  
 Res. 131 del 02/12/2005 - Verifique documento: www.sii.cl

N° CLIENTE : 68315300-1  
 N° BOLETA : 5793180  
 TARIFA : 3 A  
 FECHA VENCIMIENTO : 28/03/2016  
 TOTAL A PAGAR : \$ 1.161.600  
 PRODUCTO : GAS NATURAL

